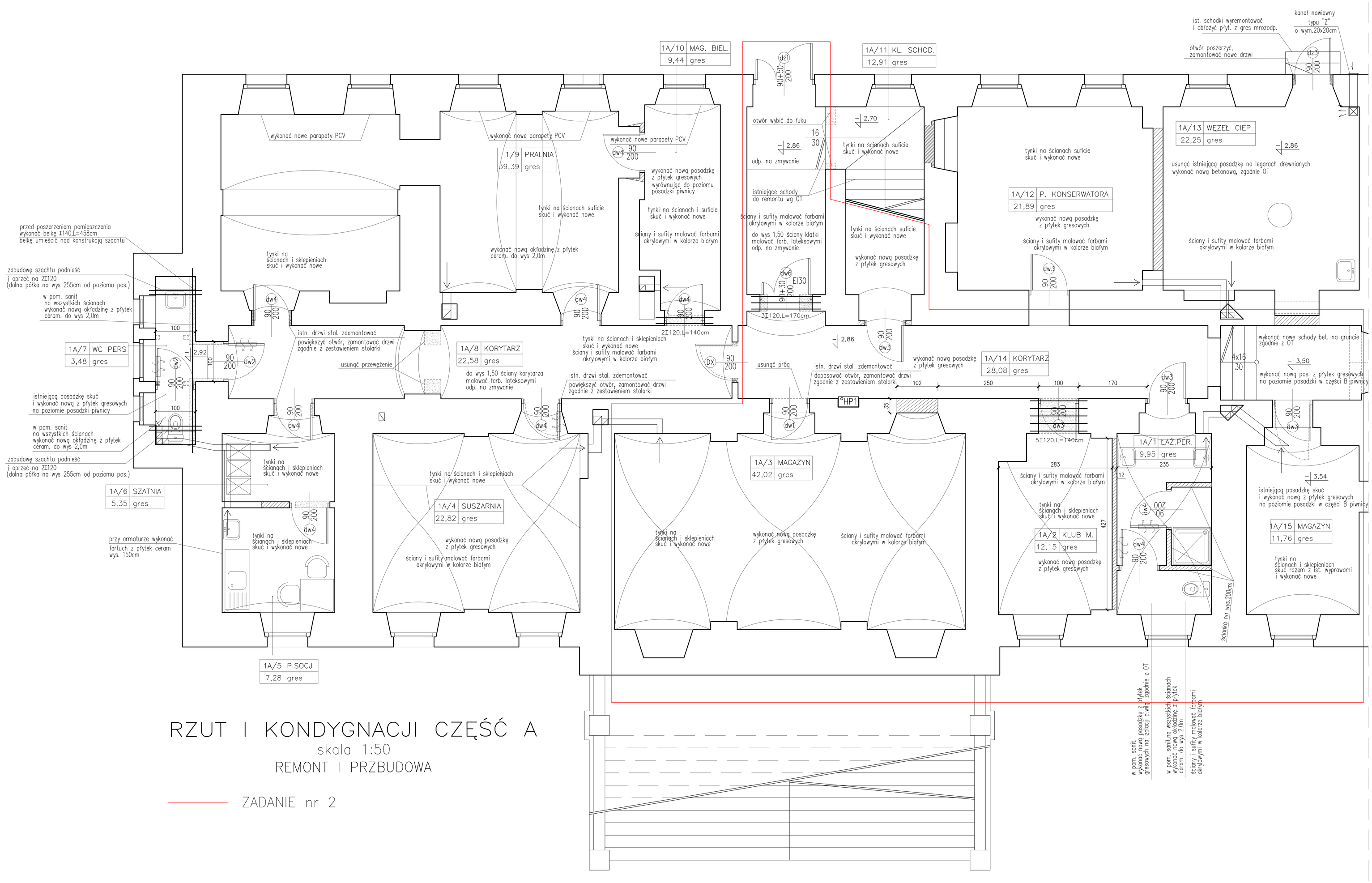


# RZUT I KONDYGNACJI CZĘŚĆ A

skala 1:50

REMONT I PRZBUDOWA

ZADANIE nr 2

PRACOWNIA PROJEKTOWA OKNIAŃSCY S.C.
UL. BOCZNA 6/01, 58-100 ŚWIDNICA ŚLĄSKA
TEL. (074) 851-26-43, FAX (074) 851-21-57

projektował-konstr.
mgr inż. Jacek Okniański
nr upr. V-7342/3/13/98; DOS/BO/1698/01

projektował-arch.
mgr inż. arch. Ewa Okniańska
nr upr. V-7342/3/13/98; DS-0547

tytuł
rzut i kondygnacji część A
architektura+konstrukcja

fazo
projekt wykonawczy

obiekt: Budynek Użyteczności Publicznej – MOW
adres: ul. Legnicka 16, 59-400 Jawor
inwestor: Młodzieżowy Ośrodek Wychowawczy w Jaworze, adres j.w.

rys.nr 1–AK | skala: 1:50 | data: 01.08.2011